

株式会社三井E&S(旧:三井造船株)
玉野工場(岡山県)・大分工場(大分県)
高専生向け工場見学会のご案内

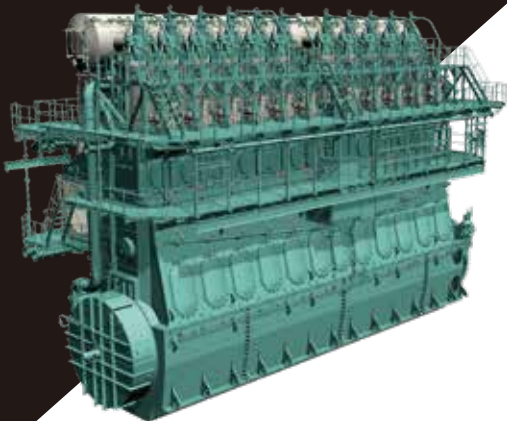

船舶用巨大ディーゼルエンジン 港湾用ガントリークレーンの 知られざる世界



- ◆実施日/平日 随時実施
(見学希望者ひとりひとりのご都合に合わせて、
都度開催させていただきます)
- ◆実施時間/13:30~16:30
- ◆場 所/玉野工場(岡山県玉野市)
または大分工場(大分県大分市)
- ◆対象者/本科生・専攻科生(学科不問)
- ◆交通費/往復交通費支給

見学内容

- ①ディーゼルエンジン工場・産業機械工場・港湾用コンテナクレーン工場・
原子力発電所廃炉用ロボット デモルーム等、ご興味のある製品・職種に
応じてコース設定します。※コンテナクレーンは大分工場、その他は玉野工場で実施します。
- ②三井E&Sに勤務しているエンジニアとの懇談

応募方法 就職担当教授様経由で、下記情報をご連絡ください。

- | | | |
|--|-------------------------------------|-----------------------------------|
| <input type="checkbox"/> 氏名 | <input type="checkbox"/> 当日の緊急連絡先 | 【応募先アドレス】 recruitc-m@mes.co.jp |
| <input type="checkbox"/> 学校/学科/学年 | <input type="checkbox"/> 興味のある職種・製品 | |
| <input type="checkbox"/> 見学希望日(候補日は3日程ご連絡ください) | | |

◆三井E&Sとは

◆主な事業内容

船用ディーゼルエンジン(国内シェア第1位!)、産業機械(世界中のプラントの心臓部をつくり続けています)
運搬機システム(港湾用コンテナクレーン国内シェア第1位!)
社会インフラ(原子力発電所廃炉用ロボット(マニピュレータ)等)

◆製造拠点: 船用ディーゼルエンジン・産業機械・ロボット→岡山県
運搬機→大分県

